

AGENDAPUNT VAN DE GEMEENTERAAD VAN HAMME IN ZITTING VAN 31/03/2021

Referentienummer agendapunt: GR/2021/052

AANVULLEND REGLEMENT BETREFFENDE DE POLITIE OVER HET WEGVERKEER - BAASRODEVEERSTRAAT - BESLUIT

Toelichting

Baasrodeveerstraat is deels binnen, deels buiten de bebouwde kom gelegen. Het gedeelte binnen de bebouwde kom maakt deel uit van een zone 30 en een schoolomgeving. Buiten de bebouwde kom geldt zone 50.

Tot nu toe werden aanvullingen en wijzigingen aan aanvullende reglementen apart voorgelegd aan de gemeenteraad. Nu opteert het gemeentebestuur om te werken via een gecoördineerde versie per straat. De hoofdpdracht in deze is het plaatsen van een parkeerverbod tegenover HNR 84 en 86.

Besluit

De gemeenteraad,

In openbare zitting vergaderd,

REGELGEVING:

- De nieuwe gemeentewet van 24 juni 1988.
- Het decreet lokaal bestuur van 22 december 2017.
- De wet betreffende de politie over het wegverkeer van 16 maart 1968.
- Het Koninklijk besluit houdende algemeen reglement op de politie van het wegverkeer en het gebruik van de openbare weg van 1 december 1975.
- Het ministerieel besluit waarbij de minimumafmetingen en de bijzondere plaatsingsvoorwaarden van de verkeerstekens worden bepaald van 11 oktober 1976.
- Het decreet betreffende de aanvullende reglementen op het wegverkeer en de plaatsing en bekostiging van de verkeerstekens van 16 mei 2008.
- Het besluit van de Vlaamse Regering betreffende de aanvullende reglementen op het wegverkeer en de plaatsing en bekostiging van de verkeerstekens van 23 januari 2009.
- De omzendbrief betreffende de gemeentelijke aanvullende reglementen op de politie van het wegverkeer van 4 april 2009.

OVERWEGINGEN:

- Baasrodeveerstraat is deels binnen, deels buiten de bebouwde kom gelegen.
- Het gedeelte binnen de bebouwde kom maakt deel uit van een zone 30 en een schoolomgeving.
- Buiten de bebouwde kom geldt zone 50.
- De hierna genoemde wegen betreffen gemeentewegen.
- De maatregelen zijn noodzakelijk om het vlot verkeer en de veiligheid van de weggebruikers te verzekeren.

- Aanvullingen en wijzigingen aan aanvullende reglementen werden tot nu toe apart voorgelegd aan de gemeenteraad.
- Het gemeentebestuur opteert vanaf nu om te werken via een gecoördineerde versie per straat.
- Het plaatsen van een parkeerverbod tegenover HNR 84 en 86.

BESLUIT met algemene instemming:

Artikel 1: Opheffing.

Alle voorgaande aanvullende reglementen, behalve deze met gebiedsdekkend karakter, betreffende Baasrodeveerstraat worden opgeheven.

Artikel 2: Verbodsbepalingen.

Er geldt verboden toegang voor bestuurders van voertuigen met een massa in beladen toestand hoger dan 3.5t op de dijken.

Deze regel wordt ter kennis gebracht door:

- verkeersbord C21 – 3.5t aan de voet van het talud naar het jaagpad.

Artikel 3: Bepalingen betreffende het stilstaan en parkeren.

Er geldt parkeerverbod:

- ter hoogte van HNR 44;
- ter hoogte van HNR 54;
- tegenover HNR 84 en 86.

Deze regel wordt ter kennis gebracht door een onderbroken gele streep.

Artikel 4: Oversteekplaatsen.

Een oversteekplaats voor voetgangers is getrokken op het kruispunt met Sint-Jozefstraat/Ganzenberg, ter hoogte van HNR 15.

Artikel 5: Kennisgeving aan de Vlaamse Overheid.

Dit besluit en haar bijlage(n) worden digitaal ter kennisgeving overgemaakt via het digitaal loket lokale besturen van de Vlaamse Overheid.

Artikel 6: Kennisgeving.

Afschrift van dit besluit wordt ter kennisgeving overgemaakt aan volgende instanties:

- Bestendige deputatie van de provincieraad (info@oost-vlaanderen.be);
- Dienst griffie van de provincie Oost-Vlaanderen (martine.haegens@oost-vlaanderen.be);
- De griffie van de politierechtbank (politierechtbank.dendermonde@just.fgov.be);
- Politiezone Hamme Waasmunster (PZ.HammeWaasmunster@police.belgium.eu);
- Uitvoeringsdiensten (uitvoeringsdiensten@hamme.be).

Artikel 7: Opname in de verkeersbordendatabank.

De in dit besluit omschreven maatregelen moeten zodra mogelijk door de bevoegde dienst worden gepubliceerd in de verkeersbordendatabank.

Bijlagen:

- 92200256_Baasrodeveerstraat_OT_V01_1_3
- 92200256_Baasrodeveerstraat_OT_V01_2_3

- 92200256_Baasrodeveerstraat_OT_V01_3_3

LEGENDE

OPDRACHTGEVER
 Lokaal bestuur Hamme
 Marktplan 1
 9220 HAMME

ONTWERP
 AACION
 Immerselestraat 47
 2140 WOMMELEGEM
 +32 471 959 488
 info@aacion.be | www.aacion.be

PROJECTGEGEVENS
 9220254
 Wijziging parkeerrégime
 ontwerp: Eric Aerts
 eric.aerts@aacion.be

OPDRACHTGEVER
 Lokaal bestuur Hamme
 Marktplan 1
 9220 HAMME

ONTWERP
 AACION
 Immerselestraat 47
 2140 WOMMELEGEM
 +32 471 959 488
 info@aacion.be | www.aacion.be

PROJECTGEGEVENS
 9220254
 Wijziging parkeerrégime
 ontwerp: Eric Aerts
 eric.aerts@aacion.be

VERSIE | **DATUM** | **WIJZIGINGEN**

VERSIE	DATUM	WIJZIGINGEN
V01	22.02.2021	
V02		
V03		
V04		
V05		
V06		
V07		
V08		
V09		
V10		
V11		
V12		
V13		
V14		
V15		
V16		
V17		
V18		
V19		
V20		

ORIENTATIE

GOEDKEURING CBS
 het College van Burgemeester en Schepenen,
 zitting van
 de burgemeester, de algemeen directeur,

GOEDKEURING GR
 de Gemaenteraad,
 zitting van
 de voorzitter, de algemeen directeur,

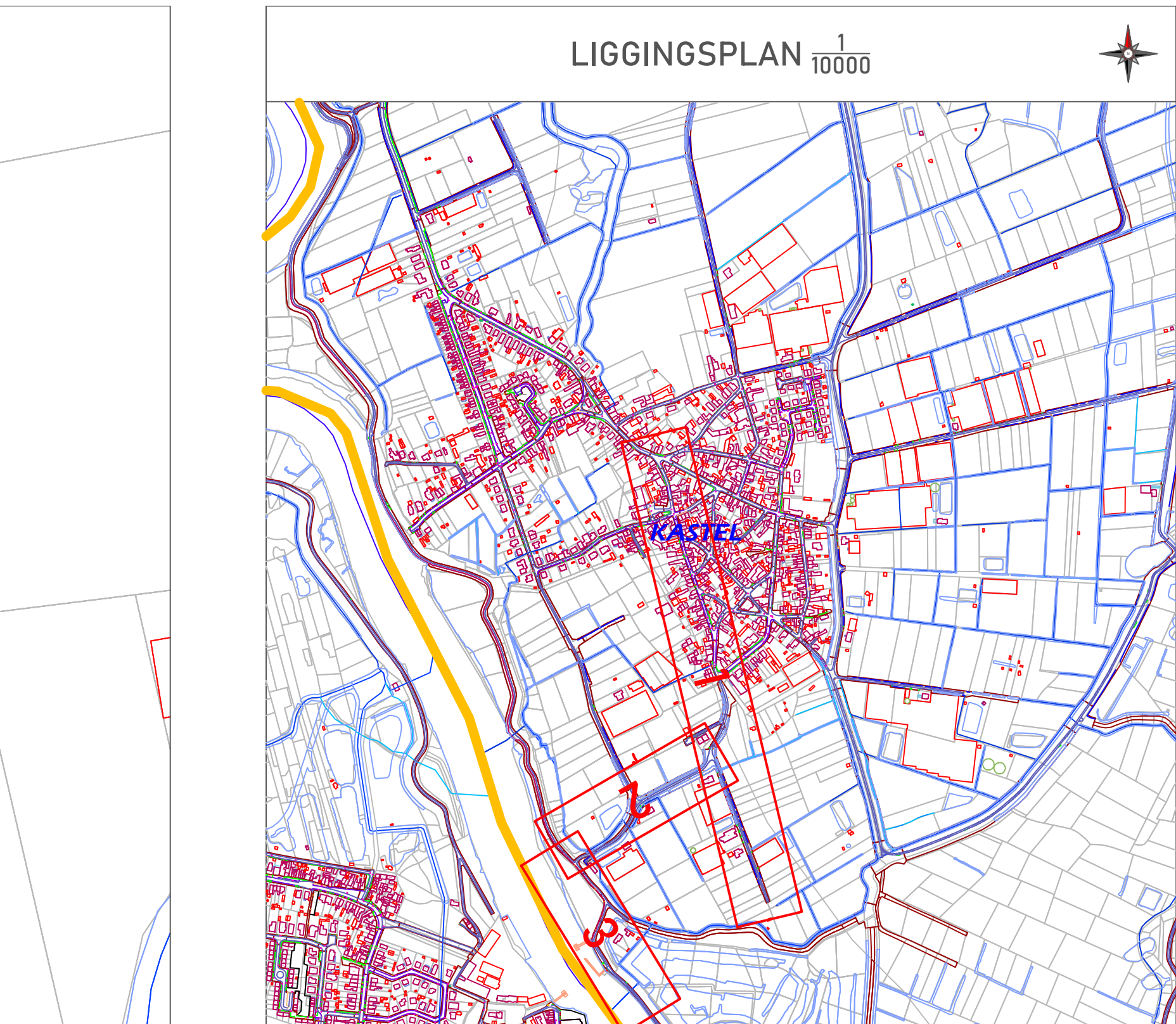


PROVINCIE OOST-VLAANDEREN

GEMEENTE HAMME

Baasrodeveerstraat

signalisatieplan - transitieplan

OPDRACHTGEVER | **ONTWERP** | **PROJECTGEGEVENS**

VERSIE | **DATUM** | **WIJZIGINGEN**

VERSIE	DATUM	WIJZIGINGEN
V01	22.02.2021	
V02		
V03		
V04		
V05		
V06		
V07		
V08		
V09		
V10		
V11		
V12		
V13		
V14		
V15		
V16		
V17		
V18		
V19		
V20		

ORIENTATIE

GOEDKEURING CBS
 het College van Burgemeester en Schepenen,
 zitting van
 de burgemeester, de algemeen directeur,

GOEDKEURING GR
 de Gemaenteraad,
 zitting van
 de voorzitter, de algemeen directeur,

LEGENDE

Deelen van de openbare weg

- Rijbaan
- Parkeringsvak
- Fietsoversteekstrook
- Verharde gelijkgrondse middenberm
- Verharde verhoogde middenberm

Wegaanhoorigheden - meubilair

- Paal
- Paal met verkeersbord
- Bushak
- Overdekte fietsstalling
- Bergruimte
- Brandwaaier
- Cirkelvormig putdeksel
- Verkant putdeksel
- Parkeremeter / automaat

Weginrichting

- Wegbaan
- Vanraai
- Niet afgebordede verhoging
- Verhoogde boord of kantsteen
- Muur of stopband
- Grens zone zwakke weggebruiker
- Grens onverharde zone
- Rand van de rijbaan
- Spoorrail
- Spoorbaan
- Benedenrand verkeersplateau
- Bovenrand verhoging
- Gracht

Bebouwen en aanhoorigheden

- Administratief perceel
- Hoofgebouw
- Virtual geyvel
- Afdak
- Loopbrug
- Trap
- Ingezonken garagetoegang
- Verheven garagetoegang
- Inrit

Kunstenwerken

- Overbrugging
- Calone
- Waterfontein
- Cultuurhistorisch monument
- Hoopspannings- of openbare tv-mast
- Silo / opslagtank

Albakening gebieden

- Zwemstreeptegels
- Afbakening bebouwde kom
- Afbakening (woon)erf
- Afbakening zone 30
- Afbakening schoolomgeving
- Afbakening fietszone
- Afbakening zone 50
- Afbakening zone C3
- Afbakening zone C21
- Afbakening zone C23
- Afbakening zone G1
- Afbakening zone E9
- Afbakening voetgangerszone
- Afbakening lage emissiezone
- Afbakening zone luchthavengebied

CODERING VERKEERSBORDEN

Algemeen staat van het verkeersbord

- A. Goede staat
- B. Bedrijfs staat - vervanging voorzien + 5j
- C. Stechte staat - te verwijderen

Detail van het verkeersbord

- D. Opschrift / symbool niet conform
- E. Afmeting niet conform
- F. Kleur of vorm niet conform
- G. Kleuren / opschriften / symbool vervaagd of onleesbaar
- H. Schade aan het bord
- I. Bord hangt scheef of los
- J. Oriëntatie van het bord niet correct

Combinatie van verkeersborden

- K. Hoofdbord ontbreekt
- L. Onderbord ontbreekt
- M. Onderbord niet voorzien bij hoofdbord
- N. Combinatie niet voorzien
- O. Onderlinge hiërarchie niet gerespecteerd

Steen van staander

- P. Steun / staander niet conforme kleur
- Q. Steun / staander beschadigd
- R. Steun / staander scheef

Opstelling

- S. Hinderlijk opgesteld - minimumhoogte
- T. Hinderlijk opgesteld - plaatskeuze
- U. Foutieve plaatsingsafstand
- V. Slecht zichtbaar

Evaluatie algemeen

- W. Correct geplaatst
- X. Overbodig
- Y. Verboden te gebruiken

Acties tijdelijke omstandigheden

- Z. Afdekken / draaien / tijdelijk verwijderen

Kleurcodes verkeersborden (VKT) en opschriften labels

- WKT te behouden - verwijzing foto
- WKT nieuw te plaatsen - verwijzing meestaat
- WKT te wijzigen - verwijzing meestaat

Overdruk X

- Rood: verkeersbord of paal te verwijderen
- Oranje: af te dekken, draaien of tijdelijk verwijderen

VERKEERSLICHTEN SYMBOLEN

- Seinpaal
- Boogpaal 3,5m
- Boogpaal 7,5m
- Galgpaal
- Portaal
- Lantaarn 300 vgn
- Lantaarn 200 vgn
- Lantaarn 200 vgn + herhalingslicht op ooghoogte
- Voetgangerslicht
- Lantaarn 200 voor fietsers
- Lantaarn 200 voor fietsers + herhalingslicht op ooghoogte
- Druknop
- Lichtnaigel
- Inwendig verlichte kegel
- Inwendig verlichte kegel met verkeersbord
- Inwendig verlicht verkeersbord
- Prefab verkeerseland
- Lus met verhoogde gevoeligheid voor motorrijders
- Lus voor voertuigen
- Detectie voor stilstaande voertuigen
- Videodetectie
- Selectieve lus
- Lus rood licht camera
- RLC Rood licht camera

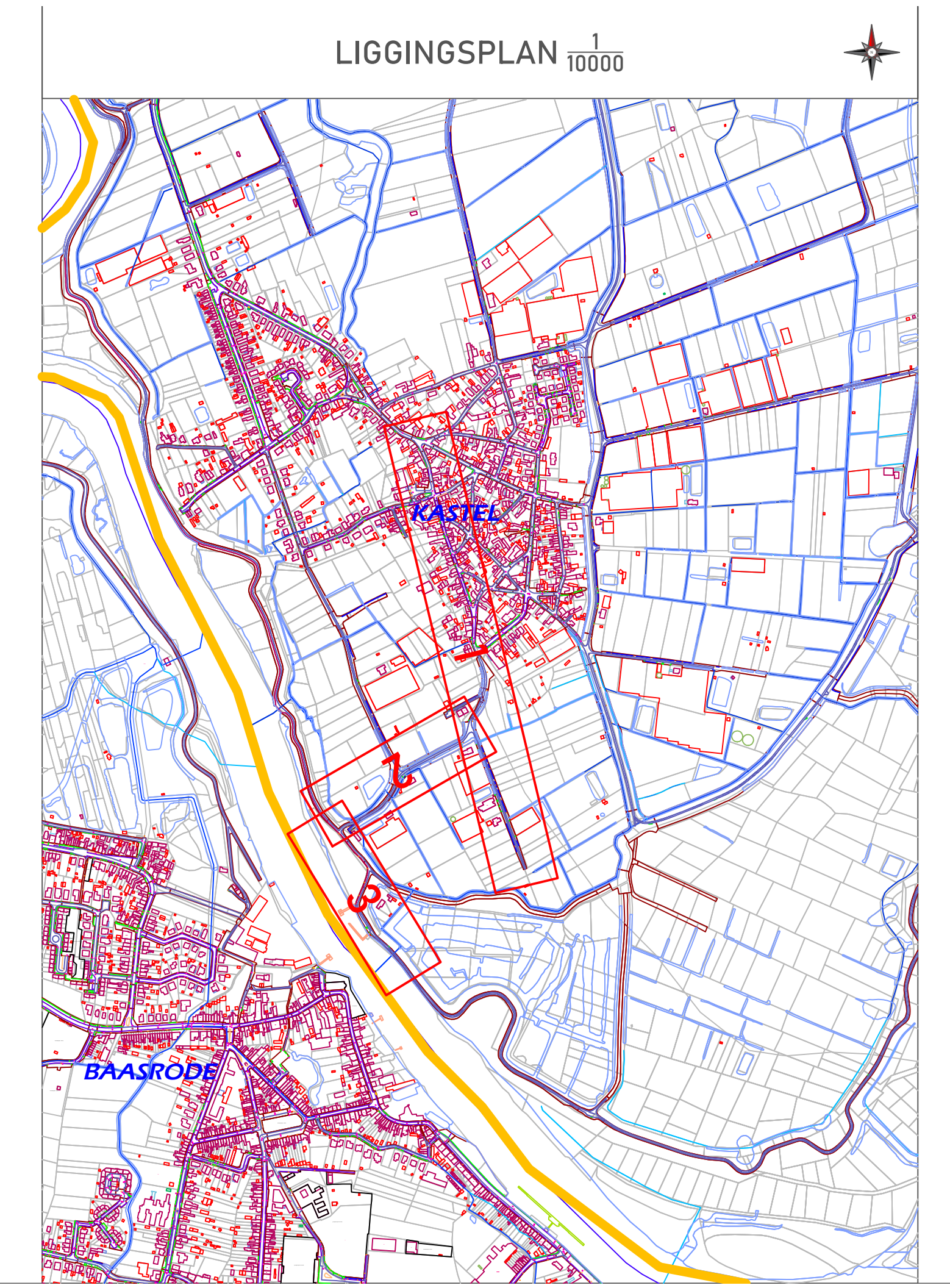
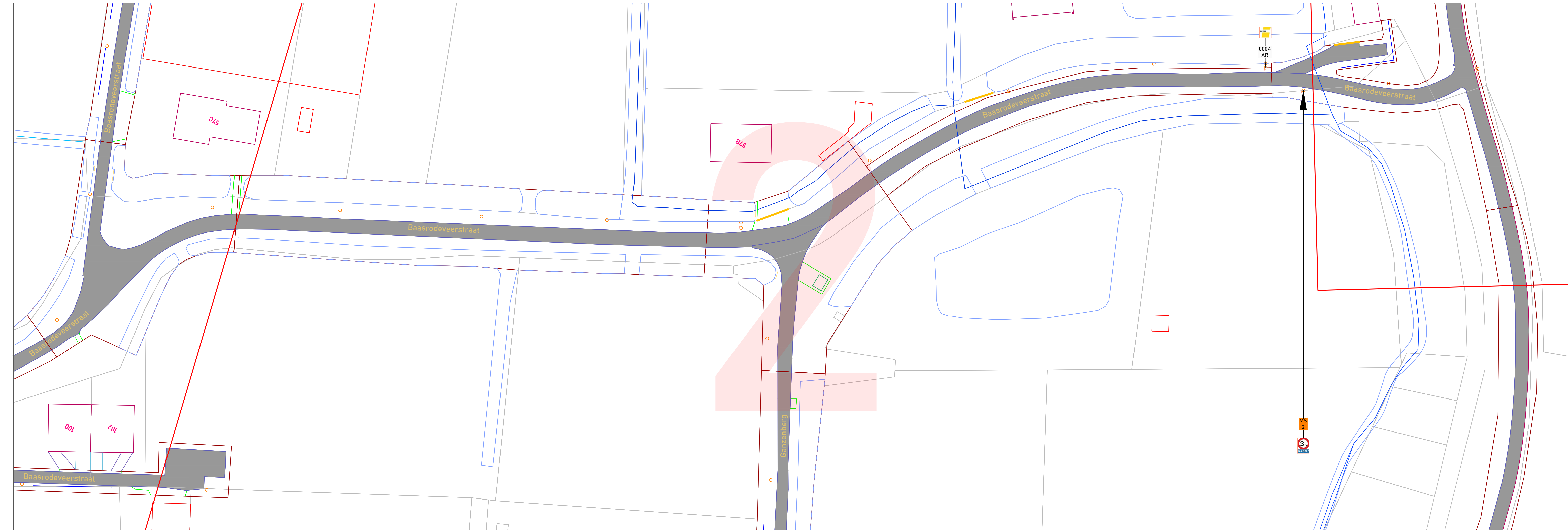

PROVINCIE OOST-VLAANDEREN

GEMEENTE HAMME

Baasrodeveerstraat

signalisatieplan - transitieplan

OPDRACHTGEVER	ONTWERP	PROJECTGEGEVENS
Lokaal bestuur Hamme Marktgien 1 9220 HAMME	AACON Immerseelstraat 47 2160 Wommelgem +32 471 959 486 info@aacon.be www.aacon.be	92200256 Wijzigen parkeerregime ontwerp: Eric Aerts eric.aerts@aacon.be

92200256_Baasrodeveerstraat_TP_2_3	
VERSIE	DATUM
V01	22.02.2021
V02	
V03	
V04	
V05	
V06	
V07	
V08	
V09	
V10	
V11	
V12	
V13	
V14	
V15	
V16	
V17	
V18	
V19	
V20	

ORIËNTATIE	GOEDKEURING CBS	GOEDKEURING GR
	het College van Burgemeester en Schepenen, zitting van: de burgemeester, de algemeen directeur,	de Gemeenteraad, zitting van: de voorzitter, de algemeen directeur,

Basisplan: AGIV - Grootchalig Referentiebestand Vlaanderen - schaal 1:500

LEGENDE

Deelen van de openbare weg

- Rijbaan
- Parkervak
- Fietsoversteekstrook
- Verharde gelijkgrondse middenberm
- Verharde verhoogde middenberm

Wegafhankelijkheden - meubilair

- Paal met verkeersbord
- Buskruk
- Overdekte fietsstalling
- Bergruimte
- Brandkraan
- Cirkelvormig putdeksel
- Verkant putdeksel
- Parkeermeter / automaat

Weginrichting

- Wegbaan
- Vergraving
- Niet afgebordede verhoging
- Verhoogde boord of kantsteen
- Muur of stopband
- Grens zone zwakke weggebruiker
- Grens onverharde zone
- Rand van de rijbaan
- Spoorrail
- Spoorbaan
- Benedenrand verkeersplateau
- Bovenrand verhoging
- Gracht

Bebouwen en aanhorigheden

- Administratief perceel
- Hoofgebouw
- Bijgebouw
- Virtuele eyew
- Afdak
- Loopbrug
- Trap
- Ingezonken garagetoegang
- Verheven garagetoegang
- Inrit

Kunswerken

- Overbrugging
- Cabine
- Wateroren
- Cultuurhistorisch monument
- Hoogspannings- of openbare tv-mast
- Silo / opslagtank

Abakening gebieden

- Zwarte lijn
- Abakening bebouwde kom
- Abakening (woon)erf
- Abakening zone 30
- Abakening schoolomgeving
- Abakening fietszone
- Abakening zone 50
- Abakening zone C3
- Abakening zone C21
- Abakening zone C23
- Abakening zone G1
- Abakening zone E9
- Abakening voetgangerszone
- Abakening lage emissiezone
- Abakening zone luchthavengebied

CODERING VERKEERSBORDEN

Algemeen staat van het verkeersbord

- A. Goede staat
- B. Redelijke staat - vervanging voorzien + 5j
- C. Slechte staat - te verwijderen

Detail van het verkeersbord

- D. Opschrift / symbool niet conform
- E. Afmeting niet conform
- F. Kleur of vorm niet conform
- G. Kleuren / opschriften / symbool vervaagd of onleesbaar
- H. Schade aan het bord
- I. Bord hangt scheef of los
- J. Oriëntatie van het bord niet correct

Combinatie van verkeersborden

- K. Hoofdbord ontbreekt
- L. Onderbord ontbreekt
- M. Onderbord niet voorzien bij hoofdbord
- N. Combinatie niet voorzien
- O. Onderlinge hiërarchie niet gerespecteerd

Steen of staander

- P. Steun / staander niet conforme kleur
- Q. Steun / staander beschadigd
- R. Steun / staander scheef

Opstelling

- S. Hinderlijk opgesteld - minimumhoogte
- T. Hinderlijk opgesteld - plaatskeuze
- U. Foutieve plaatsingsafstand
- V. Slecht zichtbaar

Evaluatie algemeen

- W. Correct geplaatst
- X. Overbodig
- Y. Verboden te gebruiken

Acties tijdelijke omstandigheden

- Z. Afdekken / draaien / tijdelijk verwijderen

Kleurcodes verkeersborden (VKT) en opschriften labels

- VKT te behouden - verwijzing foto
- VKT te verwijderen - verwijzing meestaat
- VKT nieuw te plaatsen - verwijzing meestaat
- VKT te wijzigen - verwijzing meestaat

Overdruk X

- Rood: verkeersbord of paal te verwijderen
- Oranje: af te dekken, draaien of tijdelijk verwijderen

VERKEERSLICHTEN SYMBOLEN

- Seinpaal
- Boogpaal 3,5m
- Boogpaal 7,5m
- Galgpaal
- Portaal
- Lantaarn 300 vgn
- Lantaarn 200 vgn
- Lantaarn 200 vgn + herhalingslicht op ooghoogte
- Voetgangerslicht
- Lantaarn 200 voor fietsers
- Lantaarn 200 voor fietsers + herhalingslicht op ooghoogte
- Drukknop
- Lichtnaigel
- Inwendig verlichte kegel
- Inwendig verlichte kegel met verkeersbord
- Inwendig verlicht verkeersbord
- Prefab verkeersland
- Lus met verhoogde gevoeligheid voor motorrijders
- Lus voor voertuigen
- Detectie voor stilstaande voertuigen
- Videodetectie
- Selectieve lus
- Lus rood licht camera
- RLC Rood licht camera

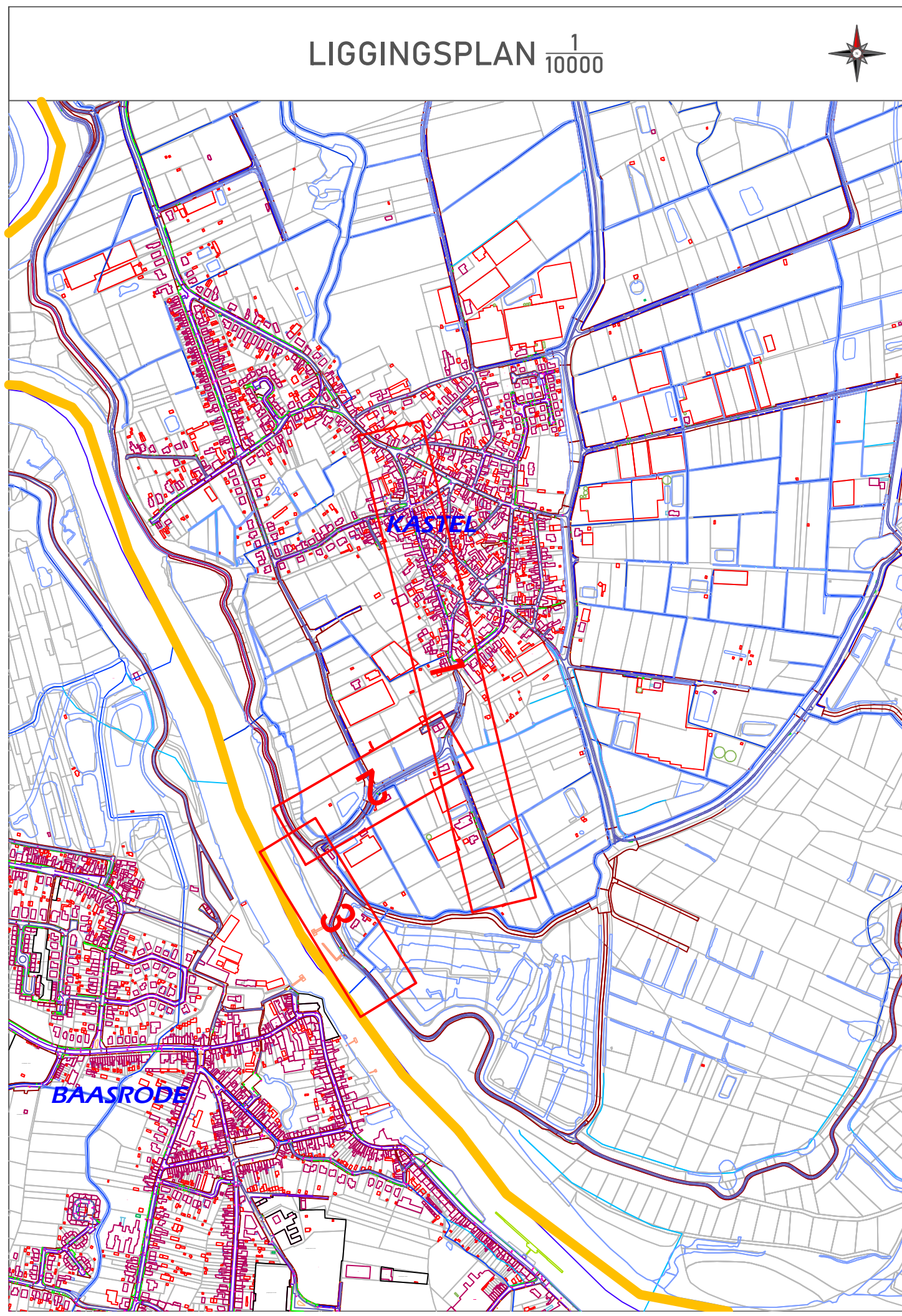
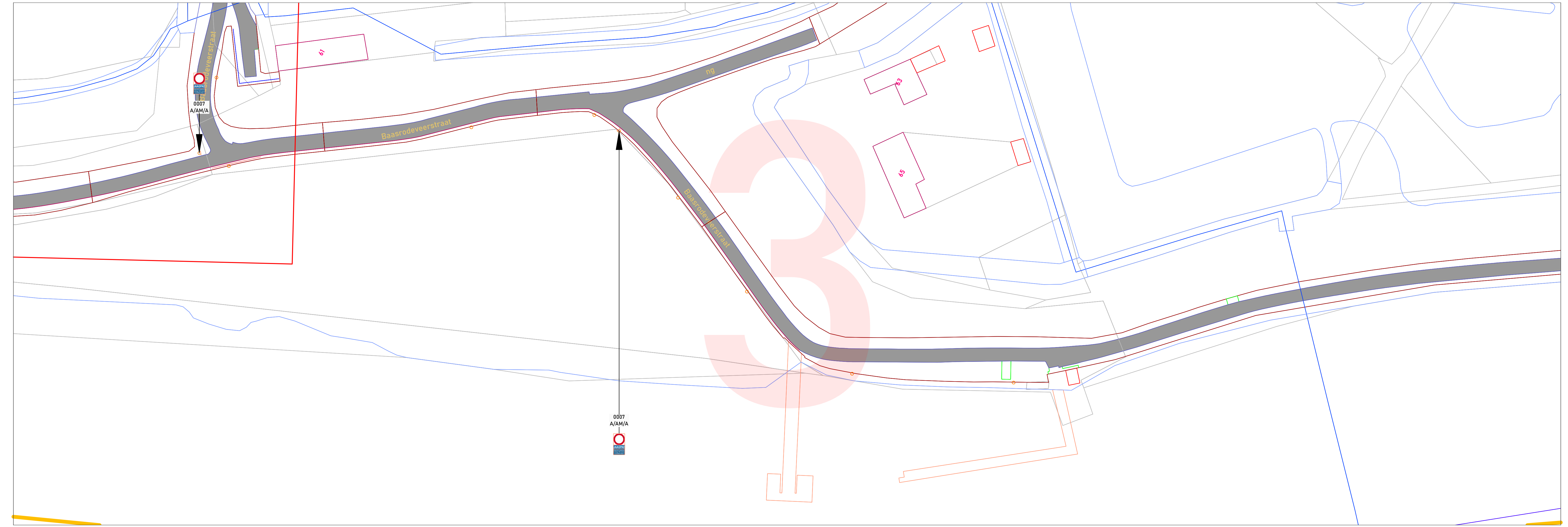

PROVINCIE OOST-VLAANDEREN

GEMEENTE HAMME

Baasrodeveerstraat

signalisatieplan - transitieplan

OPDRACHTGEVER	ONTWERP	PROJECTGEGEVENS
Lokaal bestuur Hamme Markijlen 1 9220 HAMME	AACON Immerseelstraat 47 2160 WOMMELGEM +32 471 959 486 info@aacon.be www.aacon.be	92200256 Wijzigen parkeerregime ontwerp: Eric Aerts eric.aerts@aacon.be

92200256_Baasrodeveerstraat_TP_3_3		
VERSIE	DATUM	WIJZIGINGEN
V01	22.02.2021	
V02		
V03		
V04		
V05		
V06		
V07		
V08		
V09		
V10		
V11		
V12		
V13		
V14		
V15		
V16		
V17		
V18		
V19		
V20		

ORIËNTATIE	GOEDKEURING CBS	GOEDKEURING GR
	het College van Burgemeester en Schepenen, zitting van: de burgemeester, de algemeen directeur,	de Gemeenteraad, zitting van: de voorzitter, de algemeen directeur,

Basisplan: AGIV - Grootchalig Referentiebestand Vlaanderen - schaal 1:500