BESCHERMD STADS- EN DORPSZICHT

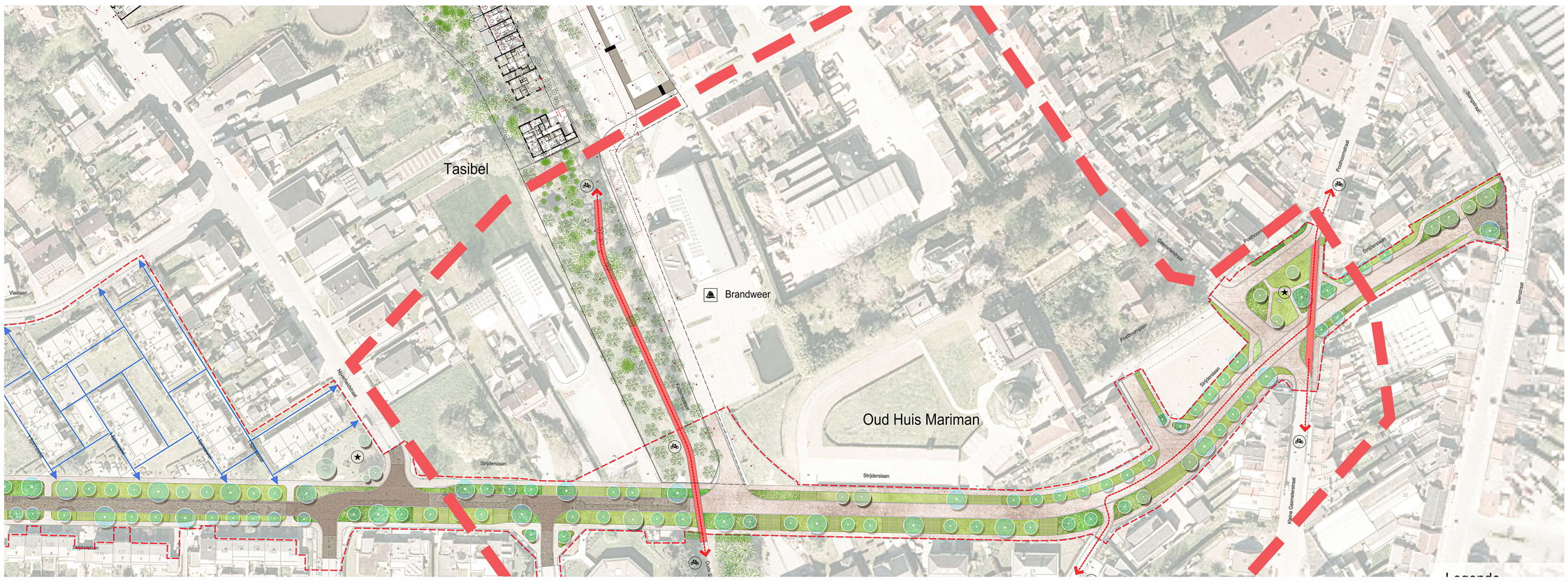

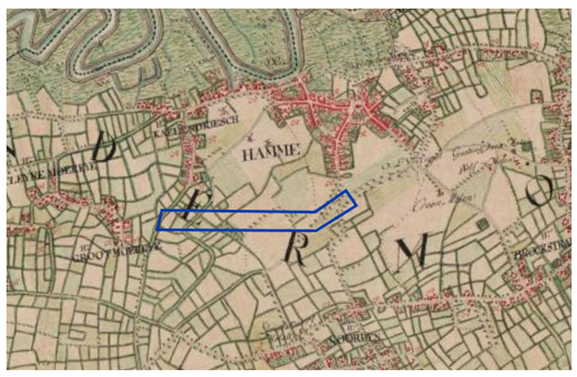

Ferrariskaart 1771-1778

Nog geen sprake van de Strijderslaan pas bij de rechttrekking van de Schelde (1970) en de bouw van de nieuwe brug over de Schelde ontstaat de Strijderslaan

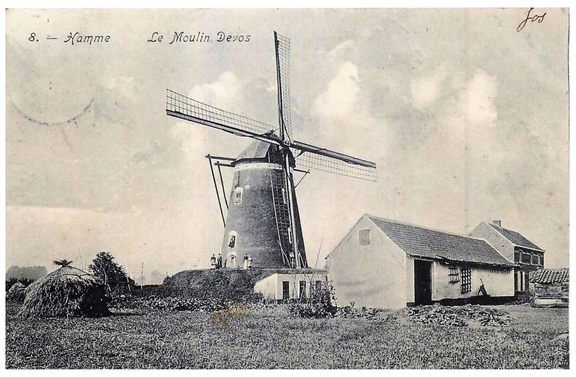

Windmolen anno 1900

In 1816 werd de molen *De Grote Napoleon* opgericht. Deze molen is het enige nog volledig bewaarde exemplaar van de 22 windmolens die ooit in Hamme gestaan hebben.

Windmolen anno 1977

In 1974-1977 werd de molen gerestaureerd. De naam *De Grote Napoleon* luidt naar de anekdote dat Napoleon de molen zou gezien hebben bij zijn doortocht van Gent naar Antwerpen in 1804.

Posthoornplein anno 2021

Zou Napoleon de molen nog steeds kunnen zien?

Posthoornplein anno 2009

Plein niet meer ingericht als één open ruimte, zichtas over volledig plein niet meer aanwezig, nog steeds geen elementen die het plein een verblijfsfunctie geven

Posthoornplein anno 1977
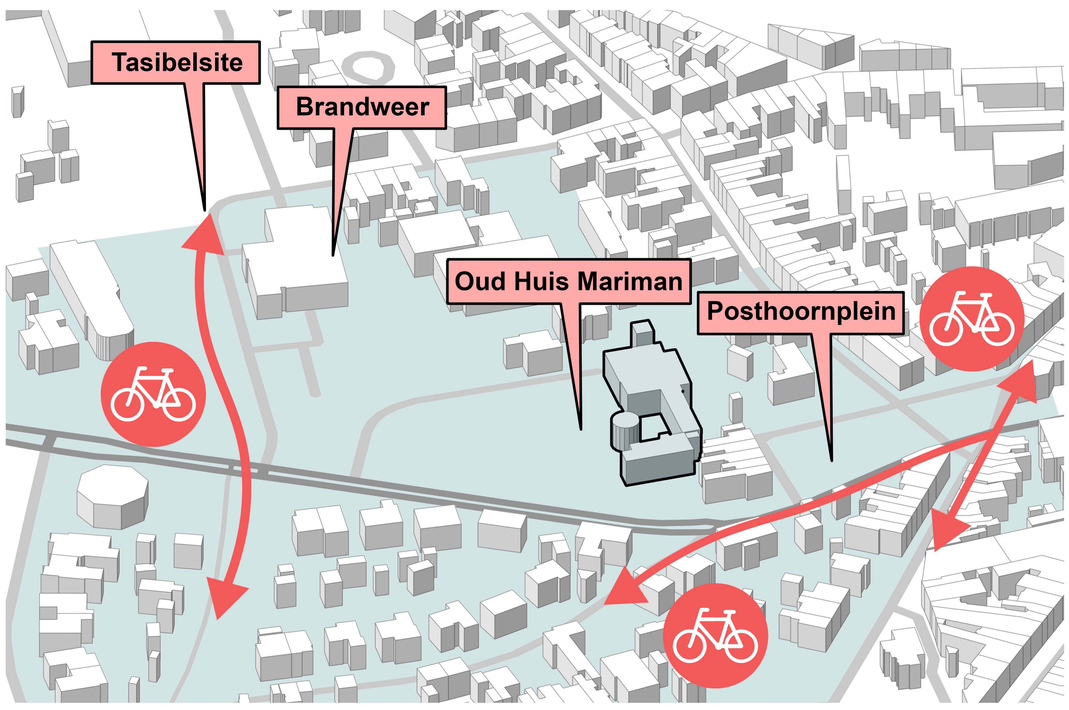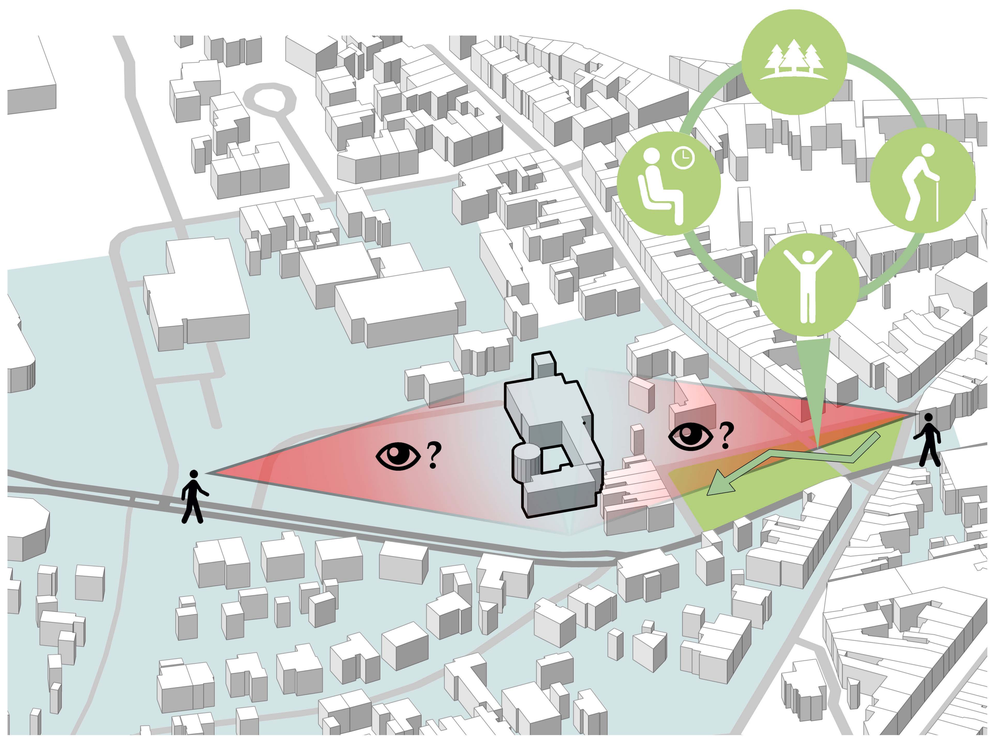
Plein als één open ruimte
Zichtas over volledig plein
geen elementen die het plein
een verblijfsfunctie geven